

VÄTÖVÄGEN

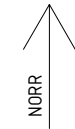

TÄLJE 3:325



FÖRKLARINGAR

MÄTT ANGES I MM

NYBYGGNADSKARTA ÄR BESTÄLLD OCH
KOMPLETTERING AV ANSÖKAN KOMMER ATT GÖRAS
MED NYBYGGNADSKARTA.
DÄR KOMMER AVEN HÖJDSÄTTNING REDOVISAS.

ANM1
EXTRARUM KAN FÖREKOMMA PÅ VILKET HUS SOM
HELST.
PÅ SITUATIONSPLANEN REDOVISAS SAMMA
EXTRARUM SOM PÅ PLAN-/FASADRITNINGARNA.
BYGGLOVET MÅSTE OMFATTA LÖV FÖR ALLA
VARIANTER AV EXTRARUM.

BETECKNINGAR

- Gr GRÄS
- As ASFALT
- X PLACERING AV EXTRARUM
- Fr FÖRRÄDSBYGGNAD

EMMAUS 9

FHK140506



C:\Revit\projekt\EMMAUS_1_8_Centrafil\seppaji.rvt
2014-05-06 16:31:55

BET	ANDRINGEN AVSER	DATUM	SIGN
BYGGLOVHANDLING			
SOLBACKA STRAND EMMAUS 1-8, NORRTÄLJE KOMMUN			
LUPPFRÅG NR 3415681	RITAD/KONSTR AV PJ	HANDELAGGARE PJ	
DATUM	ANSVARIG TP		
NYBYGGNAD AV RADHUS SITUATIONSPLAN			
SKALA A1 1 : 250 A3 1 : 500	NUMMER A-06.1-001	BET	

FÖRKLARINGAR
MÅTT ANGES I MM

EXTRARUM
ETT EXTRARUM KOMMER ATT KUNNA VÄLJAS TILL.
PÅ RITNINGARNA HAR VI VALT ATT REDOVISA DESSA BARA
PÅ DOM 2 YTTRE HUSEN.
EXTRARUMMEN KAN FÖREKOMMA PÅ VILKET HUS SOM HELT,
SE INSTRICKAD PLACERING. ÄVEN VARIANTERNA MED
PARDÖRR ALT. FÖNSTER I VARDAGSRUM SAMT DÖRR ELLER
STOR ÖPPNING IN TILL EXTRARUMMET KAN FÖREKOMMA PÅ
VILKET HUS SOM HELT.
BYGGLOVET MÅSTE OMFATTA LOV FÖR ALLA VARIANTER AV
EXTRARUM.

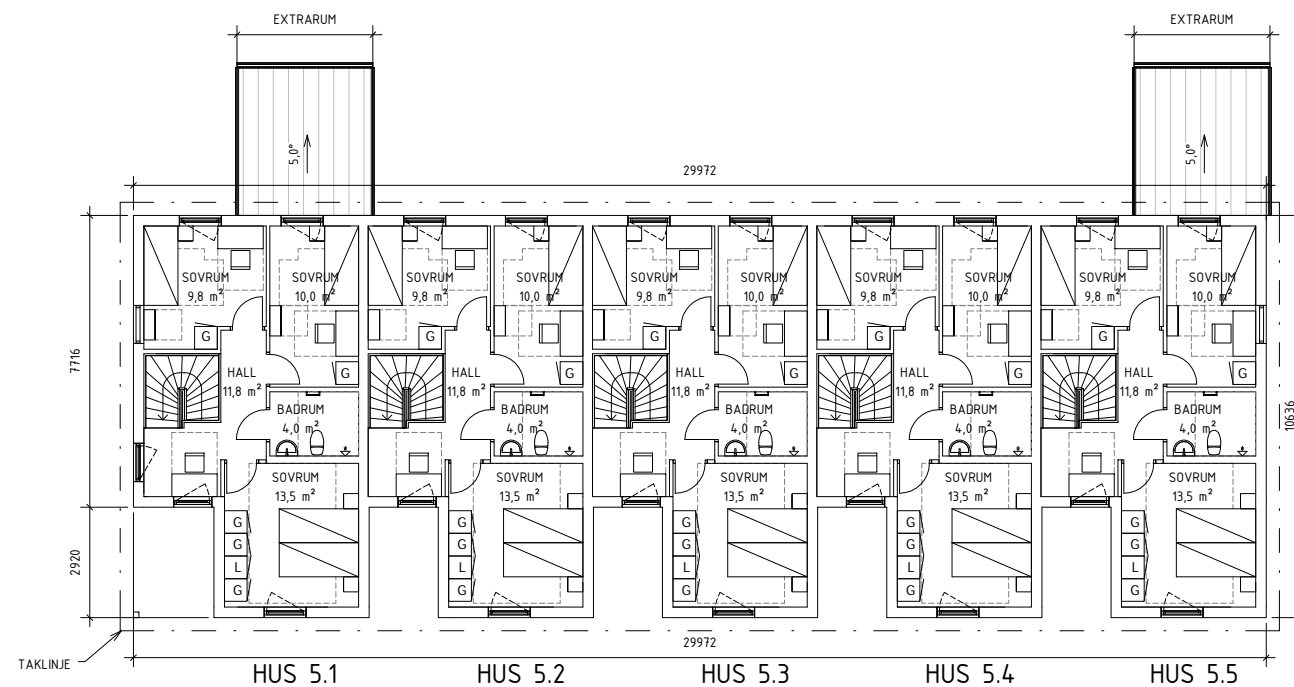

Plan 2

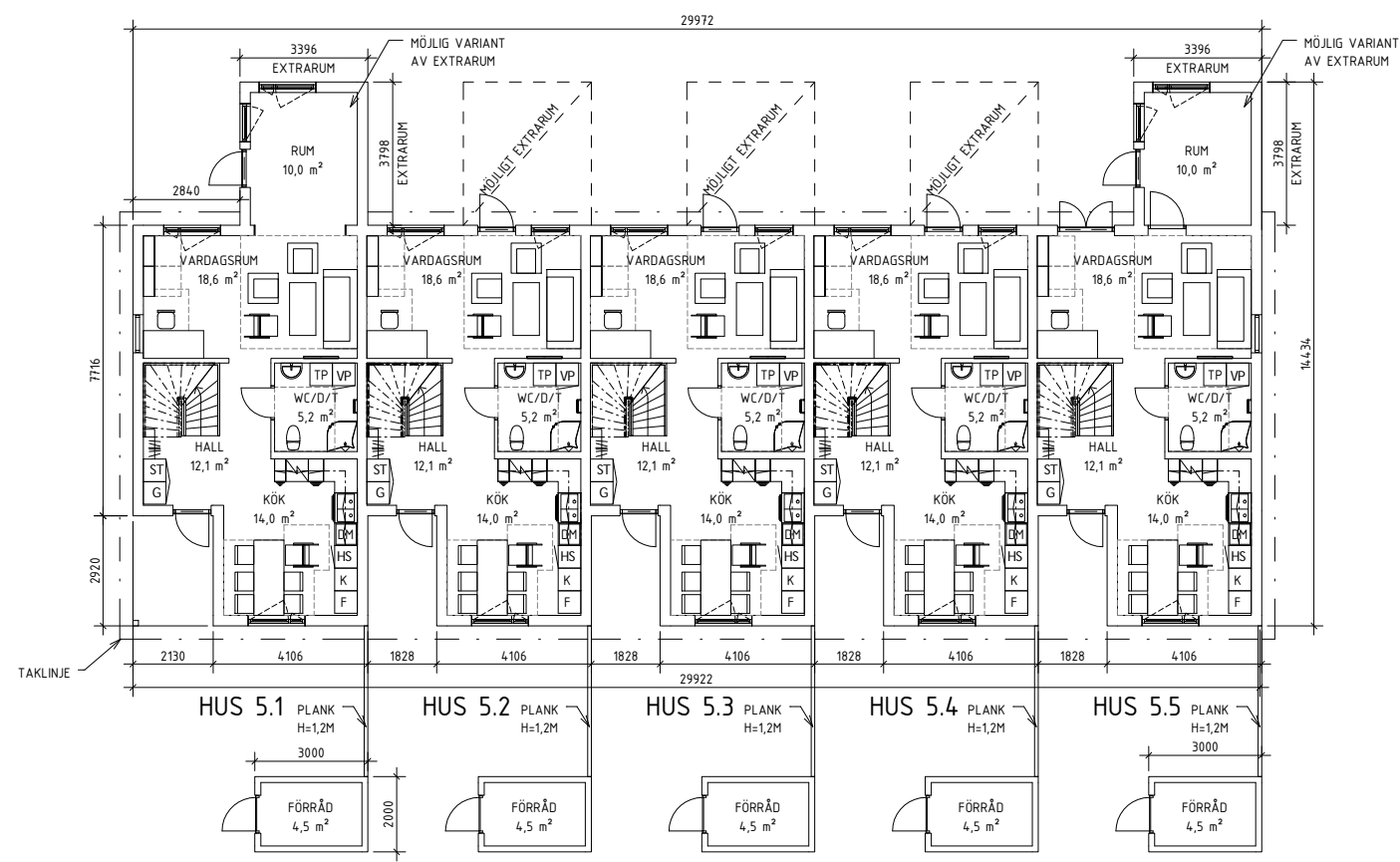

Plan 1

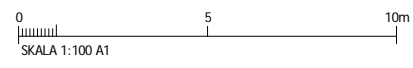

FHK 2014-05-13

BET	ANDRINGEN AVSER	DATUM	SIGN
BYGGLOVHANDLING			
SOLBACKA STRAND			
EMMAUS 1-8, NORRTÄLJE KOMMUN			
BYGGHERR: 			
ROSLAGENS BYGGNADSENTREPRENAD AB		ARKITEKT: 	
LUPPFRÅG NR 3415681	RITAD/KONSTR AV TP	HÄNDELAGGARE PJ	
DATUM ANSVARIG TP			
NYBYGGNAD AV RADHUS PLANER, HUS 5			
SKALA A1 1: 100 A3 1: 200	NUMMER A-06.1-005	BET	

FÖRKLARINGAR
MÅTT ANGES I MM

EXTRARUM
ETT EXTRARUM KOMMER ATT KUNNA VÄLJAS TILL.
PÅ RITNINGARNA HAR VI VALT ATT REDOVISA DESSA BARA
PÅ DOM 2 YTTRE HUSEN.
EXTRARUMMEN KAN FÖREKOMMA PÅ VILKET HUS SOM HELT,
SE INSTRUCKAD PLACERING. ÄVEN VARIANTERNA MED
PARDÖRR ALT. FÖNSTER I VARDAGSRUM SAMT DÖRR ELLER
STOR ÖPPNING IN TILL EXTRARUMMET KAN FÖREKOMMA PÅ
VILKET HUS SOM HELT.
BYGGLOVET MÅSTE OMFATTA LOV FÖR ALLA VARIANTER AV
EXTRARUM.

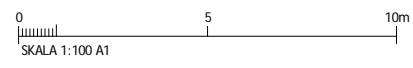
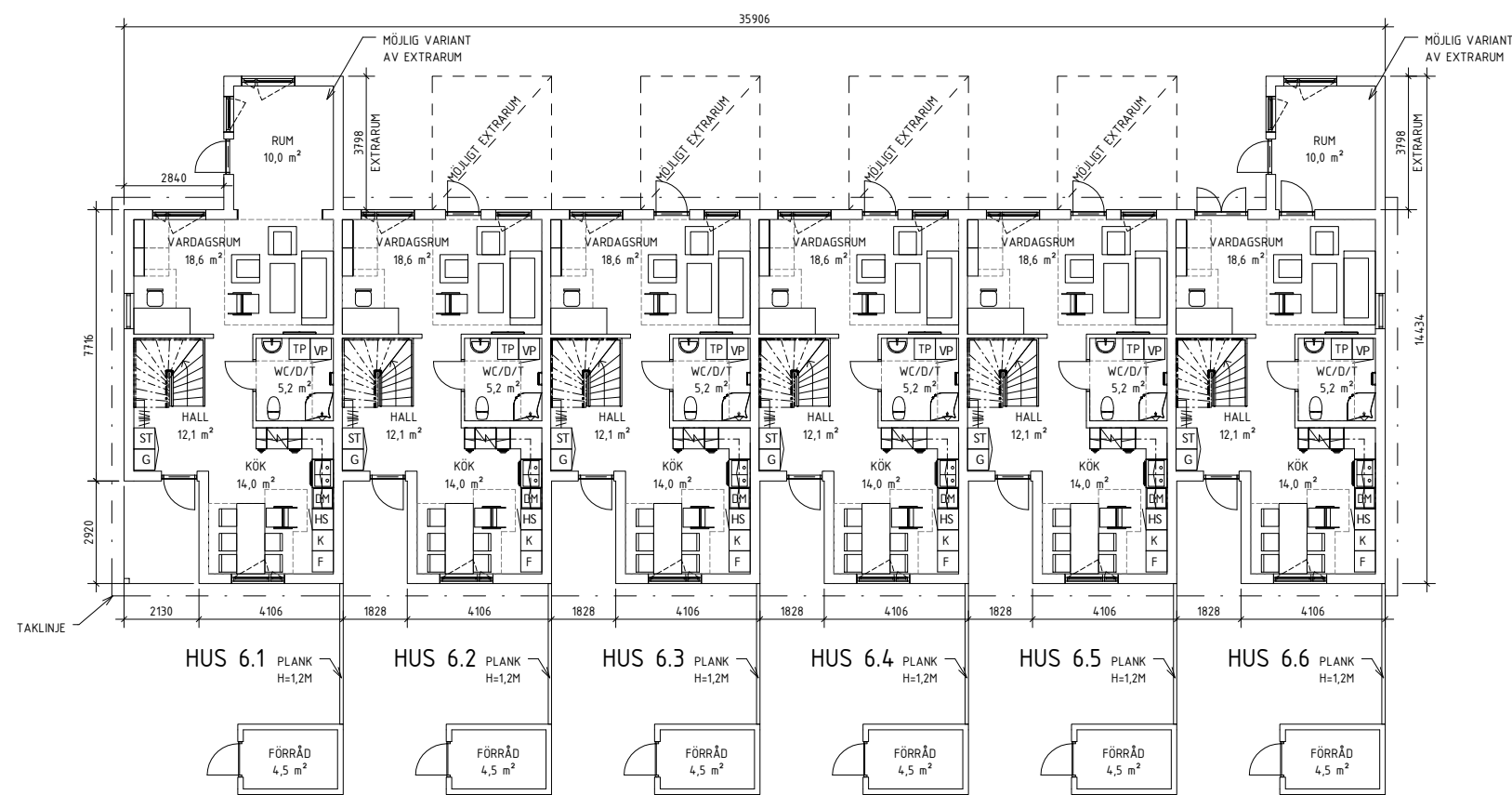
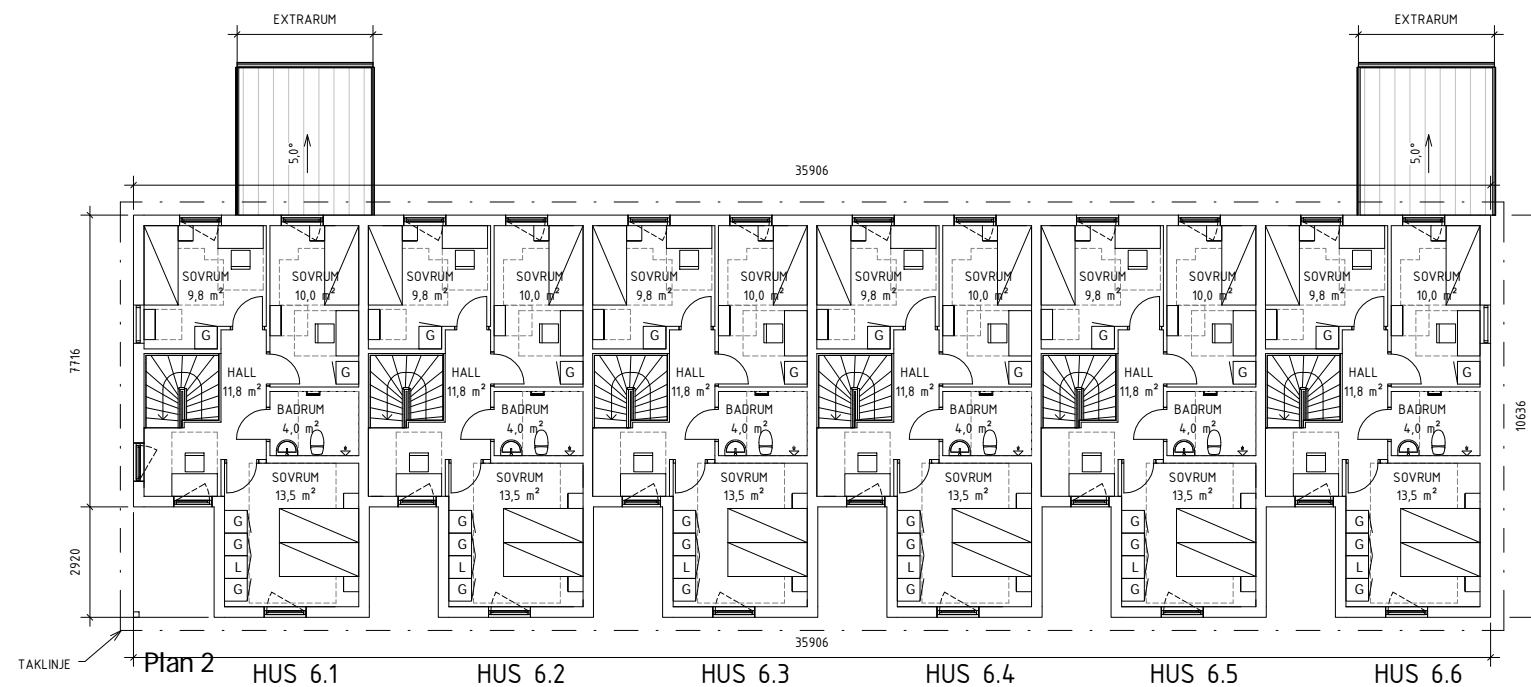

FHK 2014-05-13



BET	ANDRINGEN AVSER	DATUM	SIGN
BYGGLOVHANDLING			
SOLBACKA STRAND			
EMMAUS 1-8, NORRTÄLJE KOMMUN			
BYGGHERR:		ARKITEKT:	
LUPPORDRAG NR:	RITAD/KONSTR. AV:	HÄNDLAGGARE:	
3415681	PJ	PJ	
DATUM:	ANSVARIG:		
	TP		
NYBYGGNAD AV RADHUS			
PLANER, HUS 6			
SKALA:	NUMMER:	BET:	
A1 1: 100	A-06.1-006		
A3 1: 200			

FÖRKLARINGAR
MÄTT ANGES I MM

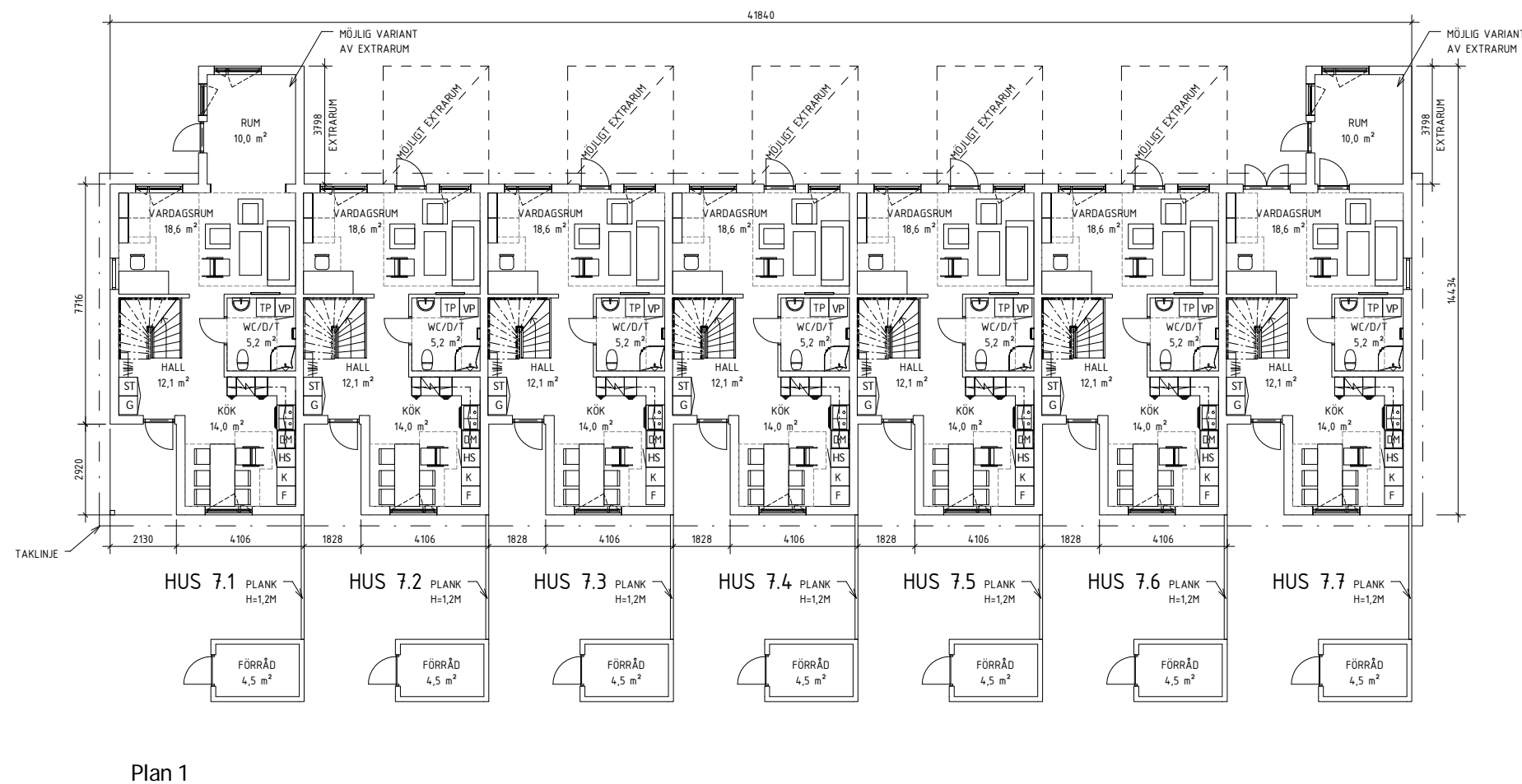
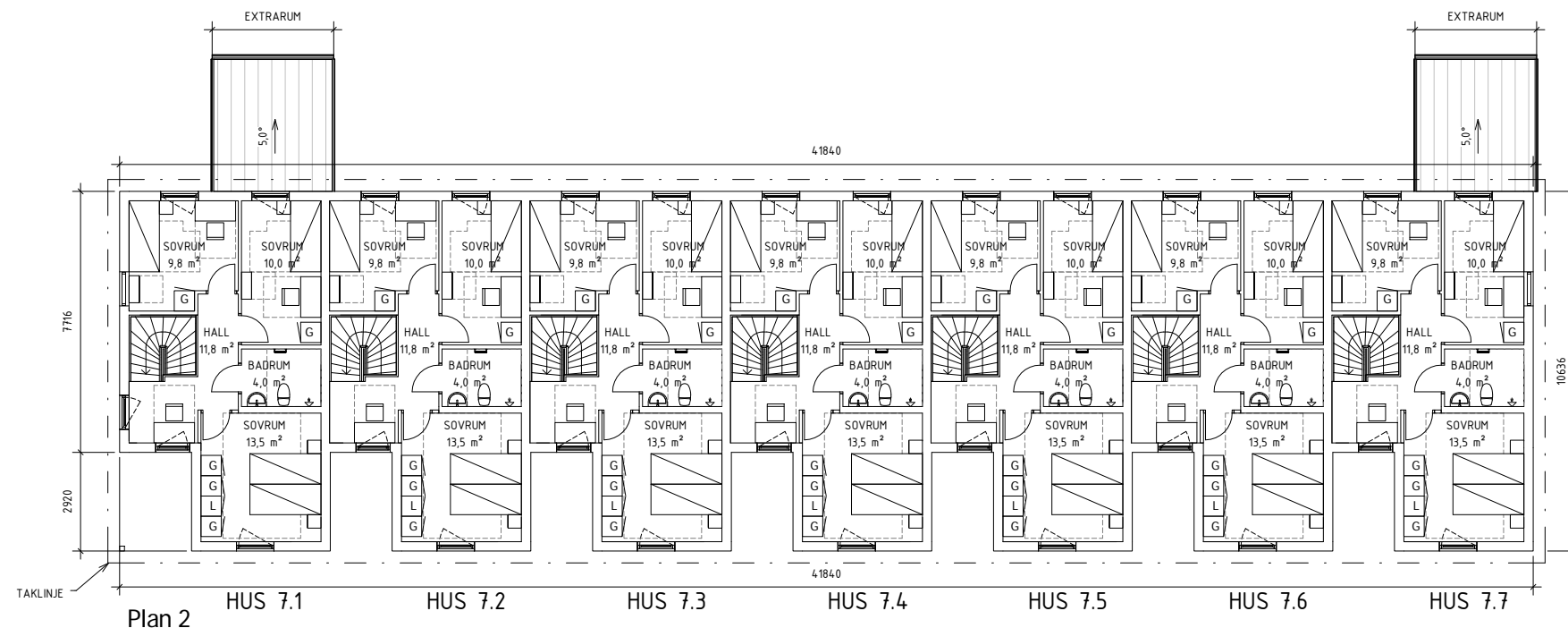
EXTRARUM
ETT EXTRARUM KOMMER ATT KUNNA VÄLJAS TILL PÅ RITNINGARNA HAR VI VALT ATT REDOVISA DESSA BARA PÅ DOM 2 YTTRE HUSEN.
EXTRARUMMEN KAN FÖREKOMMA PÅ VILKET HUS SOM HELT, SE INSTRICKAD PLACERING. ÄVEN VARIANTERNA MED PARDÖRR ALT. FÖNSTER I VARDAGSRUM SAMT DÖRR ELLER STOR ÖPPNING IN TILL EXTRARUMMET KAN FÖREKOMMA PÅ VILKET HUS SOM HELT.
BYGGLOVET MÅSTE OMFATTA LOV FÖR ALLA VARIANTER AV EXTRARUM.



FHK 2014-05-13

BET	ÄNDRINGEN AVSER	DATUM	SIGN
BYGGLOVHANDLING			
SOLBACKA STRAND			
EMMAUS 1-8, NORRTÄLJE KOMMUN			
BYGGHERR:		ARKITEKT:	
			
UPPDRAG NR:	RITAD/KONSTR AV	HANDELAGGARE	
3415681	Author	PJ	
DATUM	ANSVARIG		
	TP		
NYBYGGNAD AV RADHUS			
PLANER, HUS 7			
SKALA	NUMMER	BET	
A1 1: 100	A-06.1-007		
A3 1: 200			

BETECKNINGAR

TP	TAKPANNOR
PL	TAKPLÅT
LTP	LIGGANDE TRÅPANEL
STP	STÅENDE TRÅPANEL

KULÖRBESKRIVNING

TRÅPANELER

K1: NCS S 3020-G30Y, LJUSGRÖN

K2: NCS S 4030-G30Y, MÖRKGRÖN

K3: NCS S 2000-N, LJUSGRÅ

TAKPANNOR, KULÖR: RÖD

TAKPLÅT, KULÖR: TEGELRÖD (LIKA TAKPANNOR)

DÖRRAR, FÖNSTER, TAKFOTSBRÄDA,
VINDSKIVA, MIDJEBRÄDA, TAKAVVÄTTNING
SAMT PLÅTDETALJER

KULÖR NCS S 5040-Y80R, MÖRKRÖD

HÄNVISNINGAR

SEKTIONER SE A-06.3-005

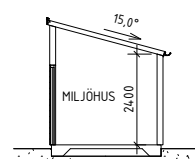

Sektion



Fasad mot Norr

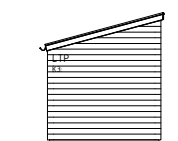

Fasad mot Väster

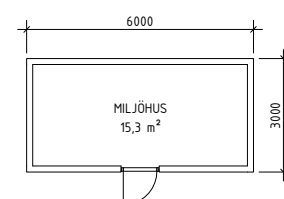

Plan

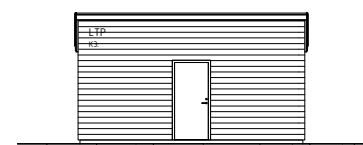

Fasad mot Söder

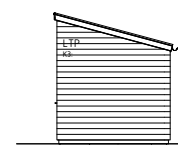

Fasad mot Öster

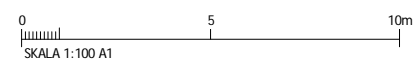

FHK 2014-05-13

BET	ÄNDRINGEN AVSER	DATUM	SIGN
BYGGLOVHANDLING			
SOLBACKA STRAND EMMAUS 1-8, NORRTÄLJE KOMMUN			
BYGGHERR:			
 ROSLAGENS BYGGNADSENTREPRENAD AB			ARKITEKT:  SWECO
UPPDRAG NR 3415681	RITAD/KONSTR AV PJ	HÄNDELLAGGARE PJ	
DATUM	ANSVÄRIG TP		
NYBYGGNAD AV RADHUS MILJÖHUS, PLAN, SEKTION, FASADER			
SKALA A1 1: 100 A3 1: 200	NUMMER A-06.1-010	BET	

FÖRKLARINGAR

MÅTT ANGES I MM

EXTRARUM
 ETT EXTRARUM KOMMER ATT KUNNA VÄLJAS TILL PÅ RITNINGARNA HAR VI VALT ATT REDOVISA DESSA BARA PÅ DOM 2 YTTRE HUSEN.
 EXTRARUMMEN KAN FÖREKOMMA PÅ VILKET HUS SOM HELT, SE INSTRÉCKAD PLACERING. ÄVEN VARIANTERNA MED PARDÖRR ALT. FÖNSTER I VARDAGSRUM SAMT DÖRR ELLER STOR ÖPPNING IN TILL EXTRARUMMET KAN FÖREKOMMA PÅ VILKET HUS SOM HELT.
 BYGGLOVET MÅSTE OMFATTA LOV FÖR ALLA VARIANTER AV EXTRARUM.

BETECKNINGAR

TP TAKPANNOR
 PL TAKPLÅT
 LTP LIGGANDE TRÄPANEL
 STP STÅENDE TRÄPANEL

KULÖRBESKRIVNING

TRÄPANELER
 K1: NCS S 3020-G30Y, LJUSGRÖN
 K2: NCS S 4030-G30Y, MÖRKGRÖN
 K3: NCS S 2000-N, LJUSGRÅ
 TAKPANNOR, KULÖR: RÖD
 TAKPLÅT, KULÖR: TEGELRÖD (LIKA TAKPANNOR)
 DÖRRAR, FÖNSTER, TAKFOTSBRÄDA, VINDSKIVA, MIDJEBRÄDA, TAKAVVATTNING SAMT PLÅTDETALJER.
 KULÖR NCS S 5040-Y80R, MÖRKRÖD

HÄNVISNINGAR

SEKTIONER SE A-06.3-005

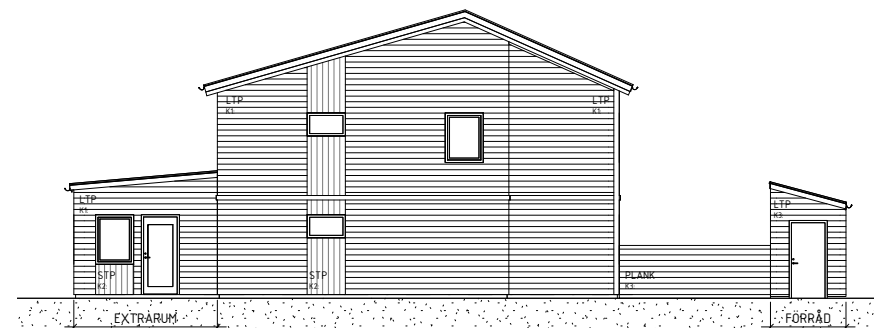

Fasad mot Söder



Fasad mot Norr

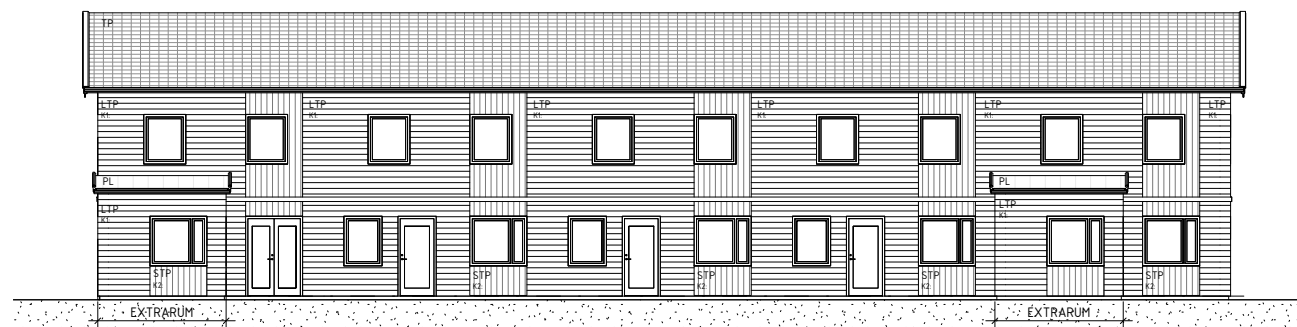

Fasad mot Väster

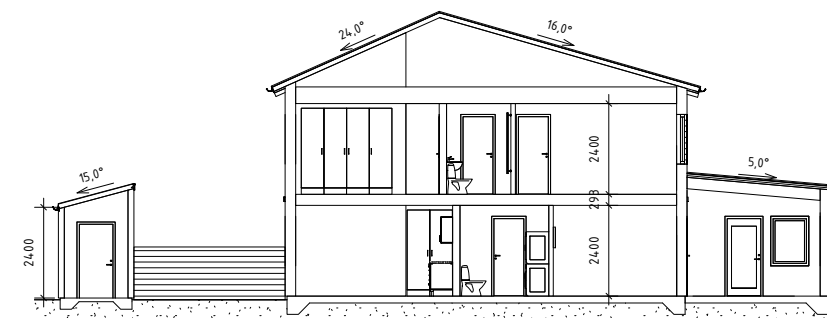

Sektion A-A



Fasad mot Öster

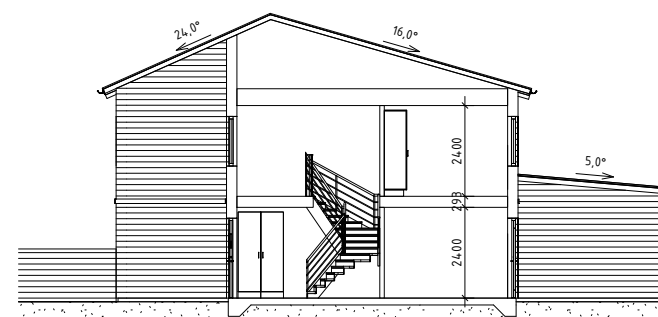

Sektion B-B

0 5 10m
 SKALA 1:100 A1

FHK 2014-05-13

BET	ANDRINGEN AVSER	DATUM	SIGN
BYGGLOVHANDLING			
SOLBACKA STRAND			
EMMAUS 1-8, NORRTÄLJE KOMMUN			
BYGGHERR:			
		ARKITEKT:	
ROSLAGENS BYGGNADSENTREPRENAD AB		SWECO	
LIFFRÅG NR	RITAD/KONSTR AV	HÄNDELAGGARE	
3415681	Author	PJ	
DATUM	ANSVARIG		
	TP		
NYBYGGNAD AV RADHUS			
FASADER, HUS 5			
SEKTIONER A-A OCH B-B			
SKALA	NUMMER	BET	
A1 1:100	A-06.3-005		
A3 1:200			

FÖRKLARINGAR

MÄTT ANGES I MM

EXTRARUM
ETT EXTRARUM KOMMER ATT KUNNA VÄLJAS TILL.
PÅ RITNINGARNA HAR VI VALT ATT REDOVISA DESSA BARA
PÅ DOM 2 YTTRE HUSEN.
EXTRARUMMEN KAN FÖREKOMMA PÅ VILKET HUS SOM HELT,
SE INSTRÉCKAD PLACERING. ÄVEN VARIANTERNA MED
PARDÖRR ALT. FÖNSTER I VARDAGSRUM SAMT DÖRR ELLER
STOR ÖPPNING IN TILL EXTRARUMMET KAN FÖREKOMMA PÅ
VILKET HUS SOM HELT.
BYGGLOVET MÅSTE OMFATTA LOV FÖR ALLA VARIANTER AV
EXTRARUM.

BETECKNINGAR

TP TAKPANNOR
PL TAKPLÅT
LTP LIGGANDE TRÄPANEL
STP STÅENDE TRÄPANEL

KULÖRBESKRIVNING

TRÄPANELER

K1: NCS S 3020-G30Y, LJUSGRÖN

K2: NCS S 4030-G30Y, MÖRKGRÖN

K3: NCS S 2000-N, LJUSGRÅ

TAKPANNOR, KULÖR: RÖD

TAKPLÅT, KULÖR: TEGELRÖD (LIKA TAKPANNOR)

DÖRRAR, FÖNSTER, TAKFOTSBRÄDA,
VINDSKIVA, MIDJEBRÄDA, TAKAVVATTNING
SAMT PLÅTDETALJER.

KULÖR NCS S 5040-Y80R, MÖRKRÖD

HÄNVISNINGAR

SEKTIONER SE A-06.3-005

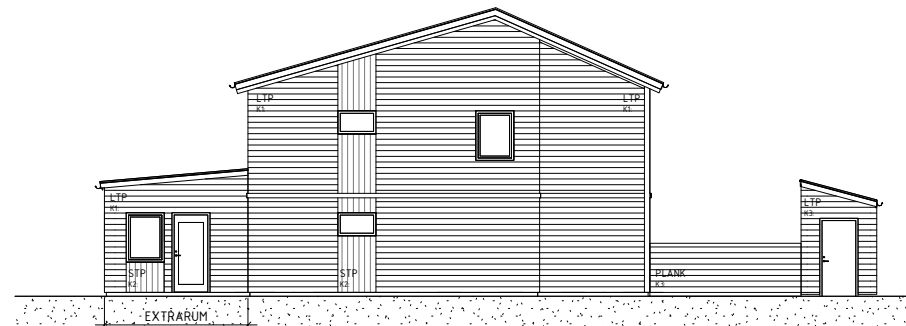

Fasad mot Söder

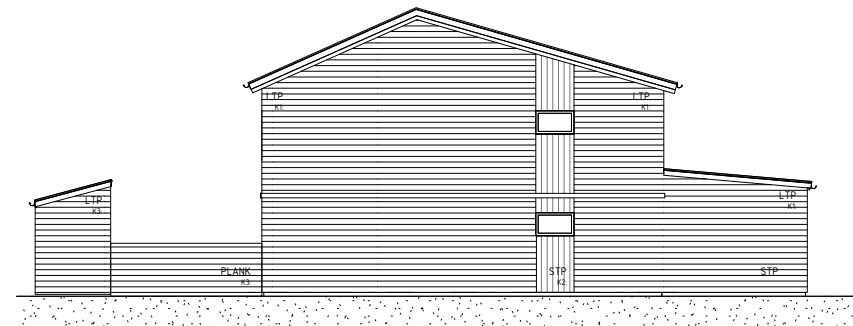

Fasad mot Norr



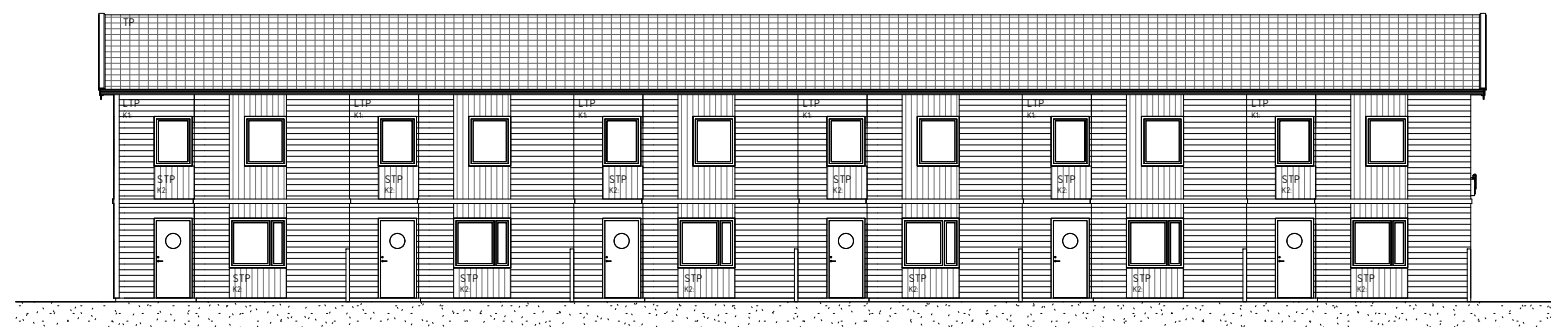

Fasad mot Väster



Fasad mot Öster

0 1 5m
SKALA 1:50 A1

FHK 2014-05-13

BET	ÄNDRINGEN AVSER	DATUM	SIGN
BYGGLOVHANDLING			
SOLBACKA STRAND			
EMMAUS 1-8, NORRTÄLJE KOMMUN			
BYGGHERR:  ROSLAGENS BYGGNADSENTREPRENAD AB ARKITEKT:  SWECO			
LIFFRÖRAG NR 3415681	RITAD/KONSTR AV Author	HÄNDELLAGGARE PJ	
DATUM ANSVARIG TP			
NYBYGGNAD AV RADHUS FASADER, HUS 6			
SKALA A1 1: 100 A3 1: 200	NUMMER A-06.3-006		BET

FÖRKLARINGAR

MÄTT ANGES I MM

EXTRARUM
 ETT EXTRARUM KOMMER ATT KUNNA VÄLJAS TILL.
 PÅ RITNINGARNA HAR VI VALT ATT REDOVISA DESSA BARA
 PÅ DOM 2 YTTRE HUSEN.
 EXTRARUMMEN KAN FÖREKOMMA PÅ VILKET HUS SOM HELT,
 SE INSTRÉCKAD PLACERING. ÄVEN VARIANTERNA MED
 PARDÖRR ALT. FÖNSTER I VARDAGSRUM SAMT DÖRR ELLER
 STOR ÖPPNING IN TILL EXTRARUMMET KAN FÖREKOMMA PÅ
 VILKET HUS SOM HELT.
 BYGGLOVET MÅSTE OMFATTA LOV FÖR ALLA VARIANTER AV
 EXTRARUM.

BETECKNINGAR

TP TAKPANNOR
 PL TAKPLÅT
 LTP LIGGANDE TRÄPANEL
 STP STÄNDE TRÄPANEL

KULÖRBESKRIVNING

TRÄPANELER

K1: NCS S 3020-G30Y, LJUSGRÖN
 K2: NCS S 4030-G30Y, MÖRKGRÖN
 K3: NCS S 2000-N, LJUSGRÅ

TAKPANNOR, KULÖR: RÖD

TAKPLÅT, KULÖR: TEGELRÖD (LIKA TAKPANNOR)

DÖRRAR, FÖNSTER, TAKFOTSRÄDA,
 VINDSKIVA, MIDJEBRÄDA, TAKAVVATTNING
 SAMT PLÅTDETALJER.
 KULÖR NCS S 5040-Y80R, MÖRKRÖD

HÄNVISNINGAR

SEKTIONER SE A-06.3-005

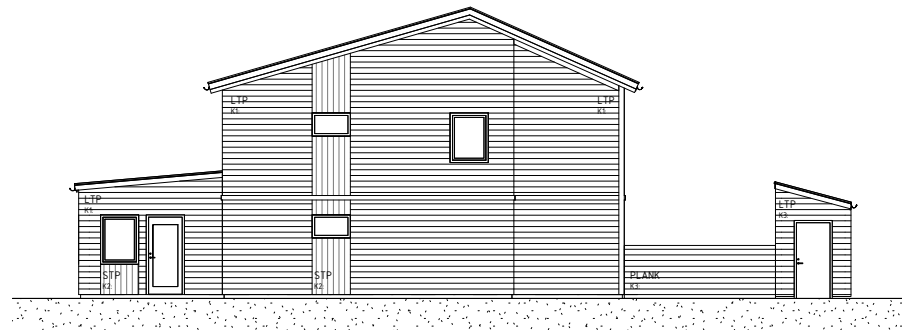

Fasad mot Söder

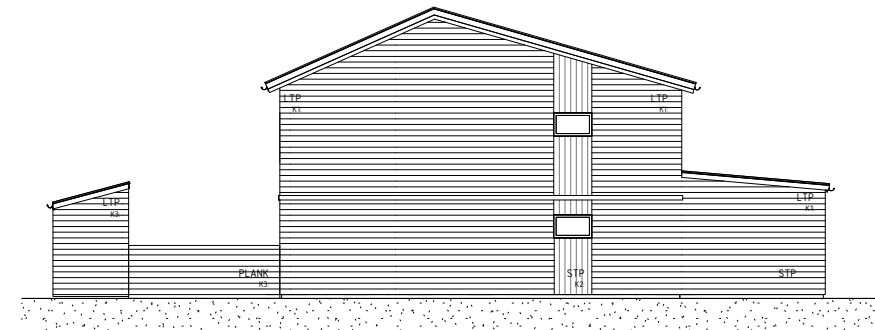

Fasad mot Norr

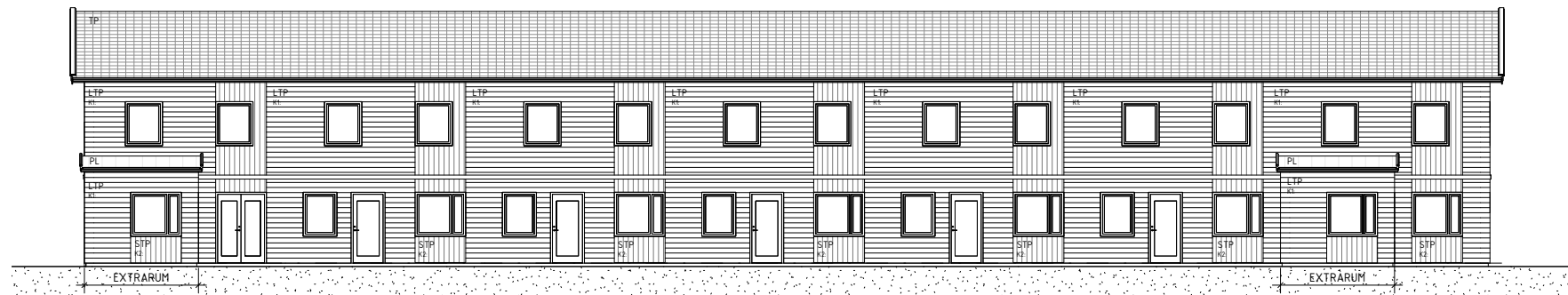

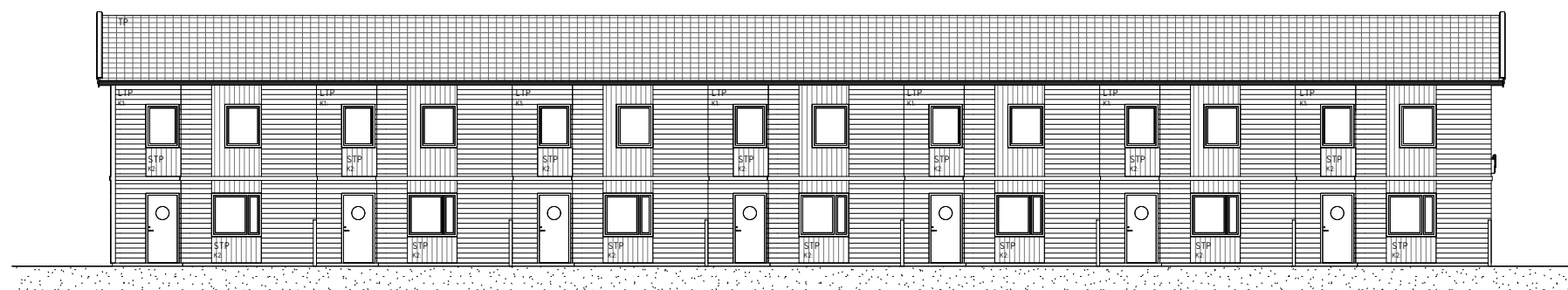

Fasad mot Väster



Fasad mot Öster

0 5 10m
 SKALA 1:100 A1

FHK 2014-05-13

BET	ANDRINGEN AVSER	DATUM	SIGN
BYGGLOVHANDLING			
SOLBACKA STRAND			
EMMAUS 1-8, NORRTÄLJE KOMMUN			
BYGGHERR:		ARKITEKT:	
 ROSLAGENS BYGGNADSENTREPRENAD AB		 SWECO	
LIFFRAG NR	RITAD/KONSTR AV	HÄNDELLAGGARE	
3415681	Author	PJ	
DATUM	ANSVARIG		
	TP		
NYBYGGNAD AV RADHUS			
FASADER, HUS 7			
SKALA	NUMMER	BET	
A1 1: 100 A3 1: 200	A-06.3-007		